

1 Schnitt 01
M 1:500

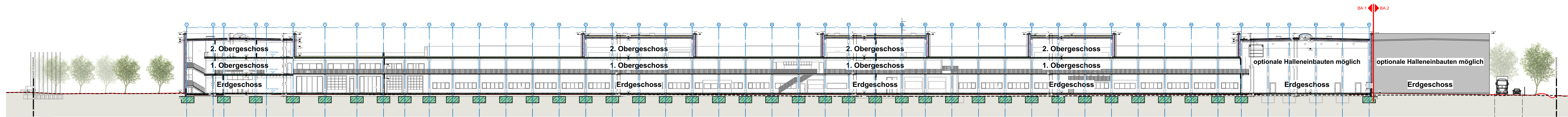

2 Schnitt 02
M 1:500

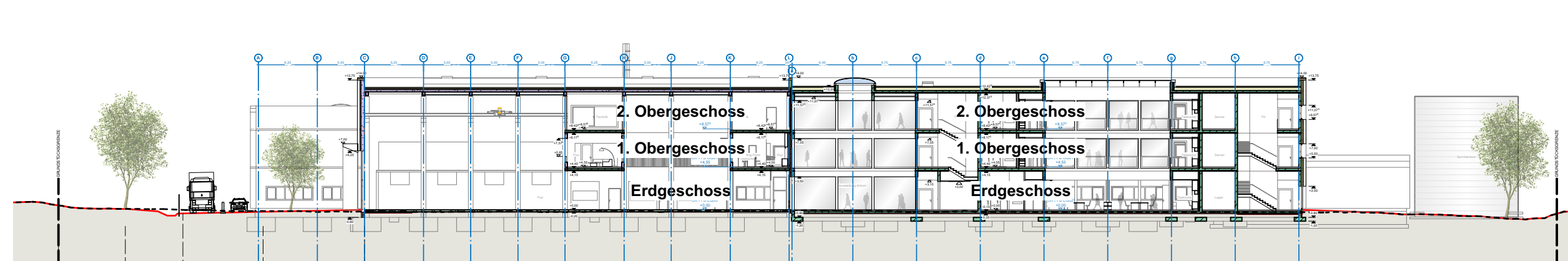

7 Schnitt 03
M 1:500

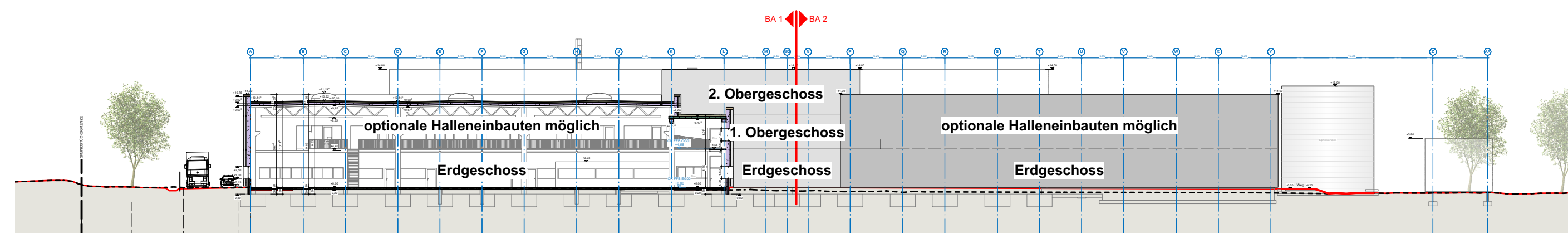

8 Schnitt 04
M 1:500

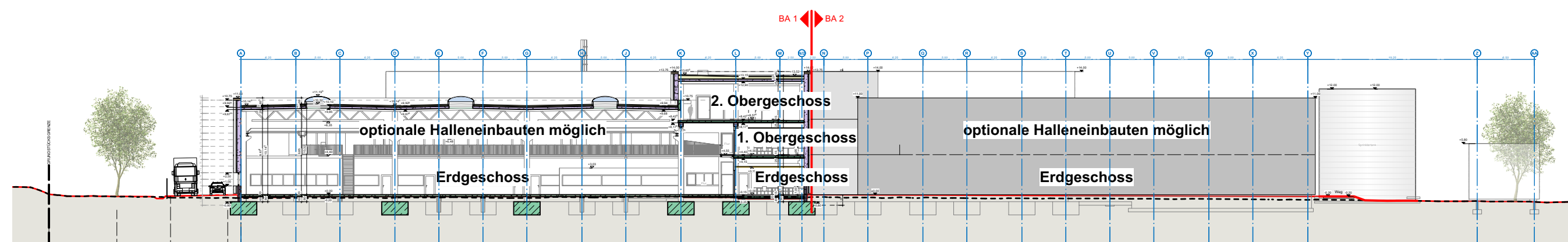

9 Schnitt 05
M 1:500

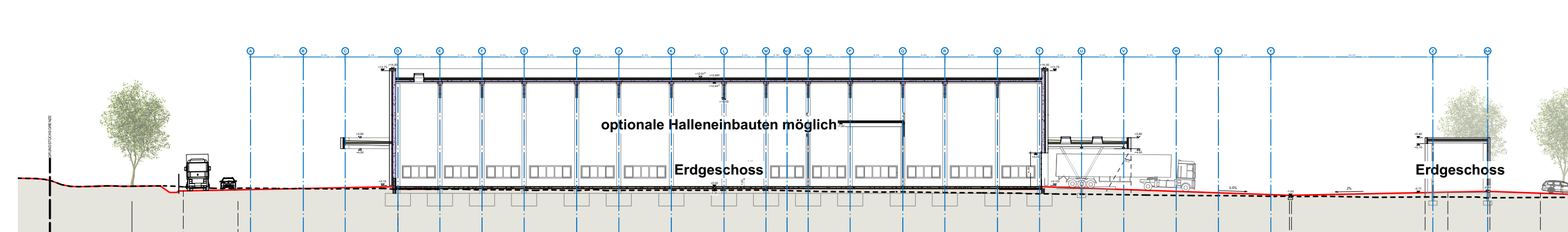

5 Schnitt 06
M 1:500

Ausgefertigt:

Gemeinde Ampfing, den _____

Josef Grundner, 1. Bürgermeister

Vorhaben- und Erschließungsplanung zum vorhabenbezogenen Bebauungsplan mit integrierter Grünordnung Nr. 55 "Gewerbegebiet Reit - ATOMA-MULTIPOND"

Übersicht

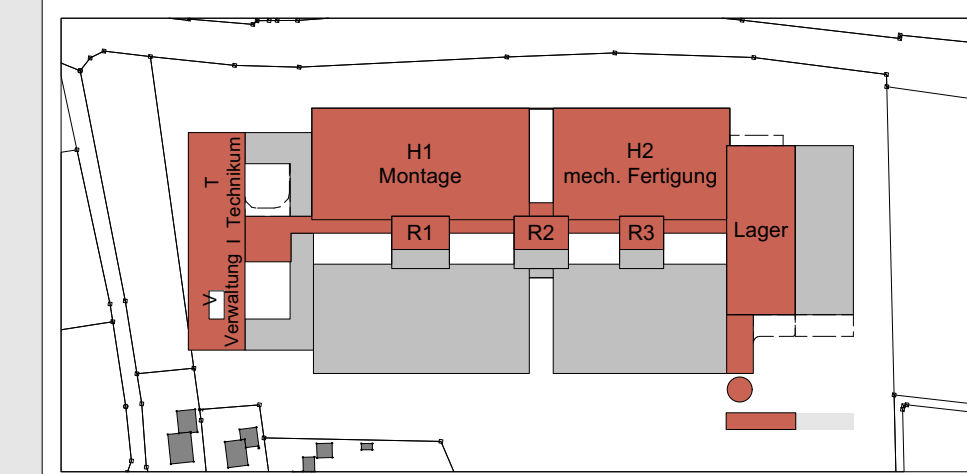

Projektadresse:
Reit
84539 Ampfing
Flurnummer, Gemarkung:
2074, 2123/2, Ampfing

Bauherr:
Atoma
Gesellschaft für automatische Waagen GmbH
Traunreuter Str. 2-4
84478 Waldkraiburg

Gebäude-/teil_Planart_DIN 276_Plannummer_Teilbereich:

EP_300_VE_S

Auftragsnummer: 244080

Gezeichnet: SW

Datum/Indexdatum: 10.02.2026

Planinhalt:

Maßstab:

Schnitte zum Vorhaben und Erschließungsplan

1:500

Planfertiger:

Hinterschwepfinger Architektur GmbH
Marktler Straße 1
84489 Burghausen
Tel. 08677 9808-0
info@hinterschwepfinger.de

