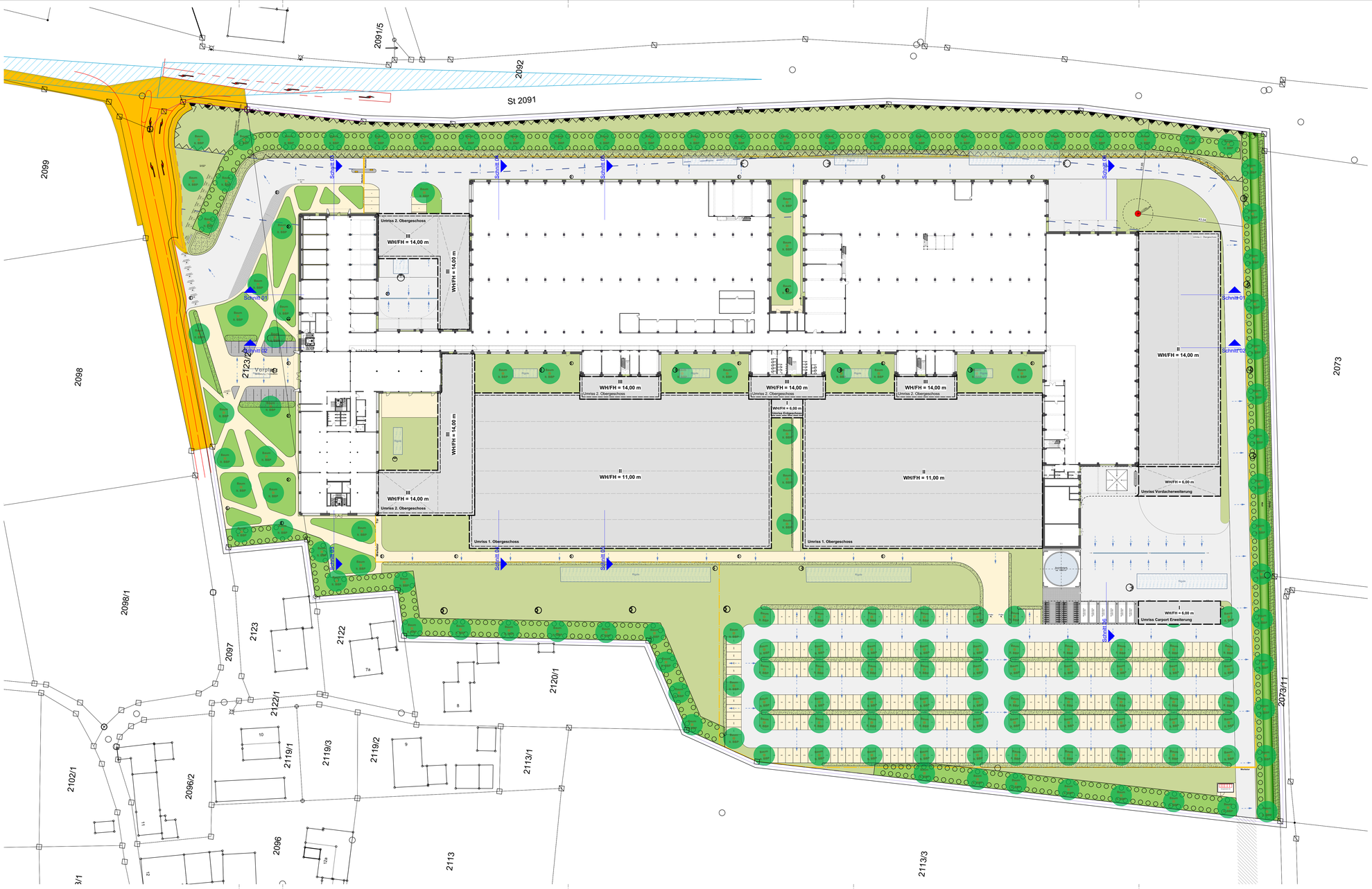

Ausgefertigt:

Gemeinde Ampfing, den _____

_____
Josef Grundner, 1. Bürgermeister

Symbollegende

- Zu pflanzender Baum
- Umgrenzung von Flächen zum Anpflanzen von Bäumen, Sträuchern und sonstigen Bepflanzungen
- Wall

Linienlegende

- Grundstücksgrenze
- Geplantes Gefälle
- Zaun / Einfriedung
- Bereich ohne Ein- und Ausfahrt

Farblegende

Geplantes Gebäude Bauabschnitt 1	
Geplantes Gebäude Bauabschnitt 2	
WHG Fläche	
Asphalt	
Fugenpflaster	
Versickerungsfähiger Belag	
Mulde / Sickermulde	
Rasen	
Straßenverkehrsfläche	
Verkehrsfläche mit besonderer Zweckbestimmung	
Wasserfläche	

Vorhaben- und Erschließungsplanung zum vorhabenbezogenen Bebauungsplan mit integrierter Grünordnung Nr. 55 "Gewerbegebiet Reit - ATOMA-MULTIPOND"

Übersicht

Projektadresse:
Reit
84539 Ampfing
Flurnummer, Gemarkung:
2074, 2123/2

Bauherr:
Atoma
Gesellschaft für automatische Waagen GmbH
Traunreuter Str. 2-4
84478 Waldkraiburg

Gebäudetyp: Planart_DIN 276_Plannummer_Teilbereich:

EP_500_VE

Auftragsnummer: 244080 | Gezeichnet: SW | Datum/Indexdatum: 03.11.2025

Planinhalt: | Maßstab:

Vorhaben und Erschließungsplan 1:500

Planfertiger:

Hinterschwepfinger Architektur GmbH
Marktler Straße 1
84489 Burghausen

Tel. 08677 9808-0
info@hinterschwepfinger.de

Plangröße: 1,18900m / 0,59400m

13.01.2025 Datum Erstausgabe

Projektdatei:10250_Projekt\ATOMA Gewerbegebiet\EP_Reitstadel.dwg Autodesk Revit 2025 Autodesk Revit Architecture 2025 Autodesk Revit Structure 2025 Autodesk Revit MEP 2025 Autodesk Revit Extensibility Tools 2025 Autodesk Revit Batch Processor 2025 Autodesk Revit Interoperability for IFC 2025 Autodesk Revit Content Libraries 2025 Autodesk Revit Collaboration for Revit 2025 Autodesk Revit Collaboration for Revit Server 2025 Autodesk Revit Collaboration for Revit Cloud Worksharing 2025 Autodesk Revit Collaboration for Revit Cloud Worksharing Monitor 2025 Autodesk Revit Collaboration for Revit Cloud Worksharing Admin 2025 Autodesk Revit Collaboration for Revit Cloud Worksharing Admin Monitor